Vorspeisen

Prosciutto di Parma Parmaschinkenteller und Oliven 11,50 €
Antipasto Vegetariana Vorspeisen vegetarisch 11,50 €
Antipasto Misto gemischte Vorspeisen 11,50 €
Carpaccio di Manzo hauchdünne Rinderfiletscheiben mit Rucola und Parmesanspäne 12,50 €
Insalata Mare Meeresfrüchtesalat 12,50 €
Mozzarella Caprese Büffelmozzarella - Tomaten auf Salatbeet 11,00 €
Gamberi alla Diavola Gambas aus dem Ofen, mit Knoblauch in einem pikanten Weißweinsud und Olivenöl 13,50 €

Salate

Gurkensalat mit Zwiebeln 4,90 €
Pomodori Tomatensalat mit Zwiebeln 4,90 €
Insalata Verde grüner Salat 4,90 €
Gemischter Salat aus frischen, knackigen Salaten, Karotten, Tomaten, Radicchio, Gurken und Rucola 5,90 €
Rucolasalat mit Kirschtomaten und Parmesan 6,20 €
Insalata Sarda knackiger Salat mit Pecorino (sardischer Schafskäse), Oliven, Peperoni, Zwiebeln 9,50 €
Contadina gemischter Salat mit Oliven[6], Eiern, Peperoni und Thunfisch 9,50 €
Salat Hähnchenbrust gemischter Salat mit gegrillten Hähnchenbrustfilet und gebratenen Pilzen 11,50 €
Salat di Gamberi gemischter Salat mit gebratenen Gambas 11,50 €
Salat Brunello gemischter Salat mit Büffelmozzarella, Schinken, gehobelter Parmesan und geröstetes Brot 11,50 €
Salat di Salmone grüner Blattsalat, Rucola, Kirschtomaten, Eiern und geräucherten Lachs 12,90 €

Pizza (aus dem Steinofen) Ø34

Pizza Pane mit Oregano 4,90 €
Pizza Pane mit Tomate und Knoblauch 5,50 €
Margherita Tomate und Mozzarella 8,50 €
Napoli mit Kapern, Sardellen, Origano 9,90 €
Funghi Champignons 9,90 €
Salami Salami[1,2,3,4] 9,90 €
Prosciutto Vorderschinken[2,4] 9,90 €
Regina Vorderschinken[2,4] und Champignons 9,90 €
Hawai Vorderschinken[2,4] und Ananas 9,90 €
Quattro Stagioni Vorderschinken[2,4] ,Artischocken, Champignons und Oliven[6] 9,90 €
Reale Vorderschinken[2,4] , Salami[1,2,3,4] Peperoni und Champignons 10,50 €
Vegetariana mit frischem Gemüse 10,50 €
Diavola Salami Piccante, Knoblauch und Peperoncino 11,00 €
Alessio mit Spinat, Gorgonzola und Mozzarella, ohne Tomaten 11,00 €
Calzone Vorderschinken[2,4] und Champignons 11,00 €
Tonno Thunfisch und Zwiebeln 11,00 €
Quattro Formaggi mit vier Käsesorten 11,50 €
Angelina mit Büffelmozzarella, Rucola und Kirschtomaten 11,50 €
Parma Parma Schinken, Rucola und Parmesan 11,50 €
Nabucco Speck[1,2] Steinpilze und gehob. Grana Padano 12,00 €
Brunello mit frischen ital. Salsiccia, Spinat und Büffelmozzarella 12,90 €
Mare mit Meeresfrüchten 12,90 €
Lachs und Zucchini mit frischem Lachs 12,90 €
Tartufo mit frischem Trüffel 15,90 €
Jede Pizza ist mit Tomaten und Mozzarella belegt!

Alle Pizzas auch glutenfrei erhältlich (Aufpreis 3,00 €)

Bruschette und Crostini
(geröstetes Brot)

Bruschetta mit Tomate, Mozzarella, Rucola und Parmesan 5,50 €
Crostini Diavola mit Emmentaler und Salame piccante 6,50 €
Crostini mit Steinpilzen und Parmesan 6,50 €

Pasta

Spaghetti Napoli mit Tomatensoße 8,50 €
Penne Napoli mit Tomatensoße 8,50 €
Spaghetti aglio, olio Spaghetti mit Knoblauch und Oliven-Öl 8,50 €
Spaghetti Bolognese mit Hackfleisch in Tomatenragout 9,00 €
Penne Bolognese mit Hackfleisch in Tomatenragout 9,00 €
Penne Brunello kurze Nudeln mit Erbsen, Champignons, Schinken in Aurorasoße 9,90 €
Spaghetti Carbonara mit Speck[1,2] und Ei in Sahnecremesoße 9,90 €
Penne Quattro Formaggi kurze Nudeln in 4 Käsesorten 9,90 €
Penne Diavola kurze Makaroni mit Knoblauch und Peperoni in Tomatensoße **(scharf)** 9,90 €
Tortellini alla Panna e Proscutto Teigtaschen mit Vorderschinken[2,4] in Sahnesoße 9,90 €
Lasagna alla Bolognese Schichtbandnudeln mit Fleisch-und Bechamelsoße 9,90 €
Spaghetti mit Gambas und Zucchini in Kurkumacremesoße 13,50 €
Spaghetti Costa Smeralda Spaghetti mit Meeresfrüchten 14,50 €

Extra Wünsche

außer Knoblauch, Zwiebeln und scharfes Gewürz (gratis)	je 1,00 €
Parma Schinken	2,00 €
Meeresfrüchte, Gambas, Lachs, Büffelmozzarella	2,50 €

Alle Nudelgerichte auch glutenfrei (Aufpreis 3,00 €) und als Kinderportion erhältlich

1) mit Farbstoff 2) mit Konservierungsstoff 3) mit Antioxidationsmittel 4) mit Geschmacksverstärker 5) geschwefelt 6) geschwärzt
7) mit Phosphat 8) mit Milcheiweiß 9) koffeinhaltig 10) chininhaltig 11) mit Süßungsmittel 12) enthält eine Phenylalaninquelle

speisenkarte_z_m_aktuell_brunello_2022_v02.indd 1 28.10.2022 16:23:24

Gnocchi Sorrentina Gnocchi mit Tomaten und Mozzarella 9,90 €

Misto di pasta al forno Tortellini, Penne, Lasagna mit Hackfleisch, Tomaten, Bechamelsoße und mit Mozzarella überbacken 11,50 €

Spaghetti mit Gambas und Zucchini in Kurkumacremesoße 12,50 €

Penne ai Porcini kurze Nudeln mit Steinpilzen, Cocktailtomaten in Parmesancremesoße 12,50 €

Spaghetti Costa Smeralda Spaghetti mit Meeresfrüchten 13,90 €

Pasta Fresca al Salmone frische Pasta mit Lachs in Weißwein-und Sahnesoße 14,50 €

Fleisch- und Fischgerichte

Auf Anfrage

Dessert

Panna Cotta hausgemachte Sahnecreme mit Karamell 5,50 €

Tiramisu´ Tirami su´ mit Mascarpone creme 5,50 €

speziell für Sie

- erlesene italienische Weine
- einen individullen Partyservice
- Familienfeiern und Firmenfeste
- italienische Köstlichkeiten perfektioniert, durch die Kreativität des Chefes

auserlesene Weine

Gerne beraten wir Sie, über unsere Auswahl erleserner Weine. Diese haben wir auch für Sie zum Mitnehmen.

BRUNELLO

Ristorante Pizza Bar Lounge

Am Brunnenhof 1 82256 Fürstenfeldbruck

Tel.: 08141 - 5309170

www.brunello-ffb.de

Öffnungszeiten:

Montag bis Samstag

11:30 Uhr bis 14:30 Uhr ● 17:30 Uhr bis 22:00 Uhr

Mittwoch Ruhetag

Sonntag

11:30 Uhr bis 14:30 Uhr ● 17:30 Uhr bis 21:30 Uhr

CAFFÈ ROMA
GELATO & SNACK BAR

Schöngeisinger Str. 5 82256 Fürstenfeldbruck

Tel.: 08141 - 8892355

www.cafferoma-ffb.de ● Antonio@cafferoma-ffb.de

info@cafferoma-ffb.de

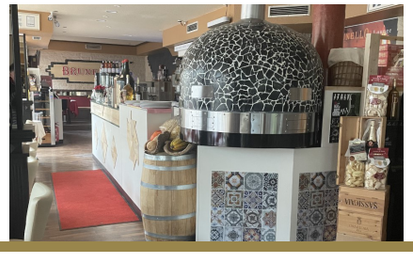

Allergiehinweise

Bei Unverträglichkeiten bei Speisen und Getränken, wenden Sie sich bitte an uns. Wir bringen Ihnen gerne unsere Karte mit den Inhaltstoffen.

Speisekarte gilt ab 1.10.2022

Wir sind immer für Sie da!

Bleiben Sie gesund!

BRUNELLO

Pizza Bar Lounge Ristorante